



Fondazione I.R.P.E.A.
Istituti Riuniti Padovani
di Educazione e Assistenza

WWW.IRPEA.IT

E-STATE INSIEME

CENTRO ESTIVO OVER 14

Proposta estiva per adolescenti con disabilità intellettiva

Il Centro Estivo E-STATE INSIEME nasce dall'esigenza di molte famiglie di trovare nei mesi di chiusura delle scuole un punto di riferimento sicuro per i propri figli, un'occasione per far vivere loro un'esperienza di aggregazione, crescita, divertimento, movimento e benessere.

La finalità è dunque quella di consentire agli adolescenti con disabilità di vivere l'estate in modo creativo, funzionale e di valorizzare le loro capacità e abilità nel rispetto delle esigenze individuali all'interno di uno spazio strutturato e dedicato.

Dal 14 giugno al 29 luglio 2022

8.30-15.30 dal lunedì al venerdì | pranzo incluso

Via Beato Pellegrino, 155 - Padova

(orari e modalità personalizzate possono essere concordate)

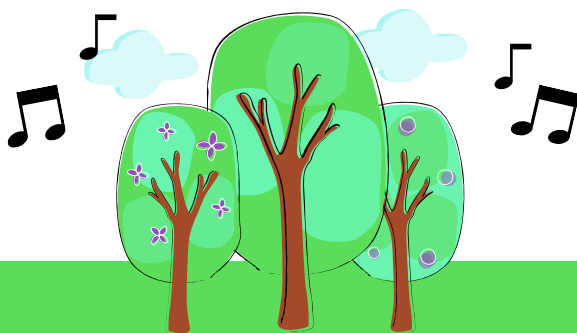

Per informazioni e costi:

Salmaso Silvia +39 049 8727404 | Prevedello Fabiano +39 049 612558



estateinsieme@irpea.it

E-STATE INSIEME

SEDE DEL SERVIZIO: **FONDAZIONE I.R.P.E.A.**
VIA BEATO PELLEGRINO 155, 35137 PADOVA

OBIETTIVI

Le finalità del servizio sono ricreative ed educative con l'obiettivo generale di valorizzare il tempo dell'estate e della vacanza come un'occasione di divertimento e di benessere, in un contesto di relazioni positive tra coetanei e con gli adulti presenti. Verranno create occasioni e situazioni che permetteranno a ciascuno di approfondire la conoscenza di sé utilizzando le proprie competenze e la propria creatività in un contesto di gruppo.

ATTIVITA'

Giochi, laboratori creativi e manuali, uscite nel territorio, attività ludiche e motorie, unite dal filo rosso della musica e dell'espressione artistica in tutte le sue variegate forme espressive.

ORGANIZZAZIONE

Saranno attuate le misure di prevenzione per la gestione in sicurezza dell'emergenza Covid-19.

Il pranzo è preparato presso la nostra cucina della sede IRPEA.

Il personale qualificato e con esperienza è messo a disposizione dalla Fondazione IRPEA

L'accesso ai servizi è previa iscrizione ed il numero dei posti è limitato.

Prima dell'inserimento al Centro Estivo è previsto un colloquio con i ragazzi e con i genitori per conoscere e valutare i bisogni e le effettive possibilità e modalità di inserimento.

Per info e costi e per prendere appuntamento per il colloquio:

Salmaso Silvia +39 **049 8727404** | *Prevedello Fabiano* +39 **049 612558**

Dal lunedì al venerdì dalle ore 8.30 alle 15.00

Il servizio é realizzato in collaborazione con l'Azienda ULSS6 Euganea.

www.irpea.it
Via Beato Pellegrino 155 - 35137 Padova
Tel. +39 049 8727201
Fax +39 049 8727272
Cod. Fisc./P.IVA 01993240280



Fondazione I.R.P.E.A.
Istituti Riuniti Padovani
di Educazione e Assistenza